



การไฟฟ้าส่วนภูมิภาค  
PROVINCIAL ELECTRICITY AUTHORITY

เลขที่ ก.๓ ๗๖๔๗๖/๗๓๕/๒๐๕๖๒  
ชื่อผู้รับ นายภักพงษ์ วงษ์พันธ์หา  
ชื่อผู้ส่ง นายณัฐวัฒน์ ภัทท์พัฒนะ

วันที่ ๑๓ พฤษภาคม ๒๕๖๒  
ตำแหน่ง อ.ก.บ.บ.(ก.๓)  
ตำแหน่ง ผ.จก.กฟส.อ.ท่าม่วง

ด้วยการไฟฟ้าส่วนภูมิภาค สาขา อำเภอท่าม่วง จะขอตัดไฟเพื่อปฏิบัติงาน เพื่อปฏิบัติงานในระบบจำหน่ายแรงสูง สถานีไฟฟ้า  
ท่าม่วง ตามแผนผังสังเขปแนบ จำนวน ๑ แผ่น ดังนี้

ที่	พิดเตอร์	วัน/เดือน/ปี	ตั้งแต่ เวลา	ถึงเวลา	ลักษณะงานที่ปฏิบัติ/ บริเวณ	จาก	ถึง	ผู้ควบคุม งาน
๑	F๔	๑๖ พ.ค.๒๕๖๒	๐๙.๐๐	๑๐.๐๐	เชื่อมจุดตัดDDE หน้าบ้าน ก้านวิสุทธ์	TMA๐๔S-๐๗ เลขสนง กฟภ.	TMA๐๔S-๐๘ ชมแดน ท่าเรือ	นายนิศย์รักษ์
๒	F๔	๑๖ พ.ค.๒๕๖๒	๐๙.๐๐	๑๐.๐๐	เชื่อมจุดตัดDDE หน้าบ้าน ก้านวิสุทธ์	TMA๐๔S-๐๗ พุชาน	DIS TMA๙S-09 ตรงกั้น นพ.๓.ท่าเรือ	

พื้นที่ที่มีผู้ใช้ไฟได้รับผลกระทบ(ไฟดับ) บ้านวังศาลอ. บ้านท่าแค

ผู้ประสานงานการดับไฟ ชื่อ นายชัยสิทธิ์ ภูมิรินทร์ ตำแหน่ง ผ.จก.กฟส.อ.ท่าม่วง โทร.๐๙๓๕๖๓๖๒๕๑

พื้นที่ ที่ขอตัดไฟปฏิบัติงานมีสายเคเบิลใยแก้วนำแสงของ กฟภ. (หากมีโอกาสชำรุด ผศส.กรส.(ก.๓) จะไปตรวจสอบก่อนปฏิบัติงาน)

- ๑. มีสายเคเบิลใยแก้วนำแสง ๑.๑ มีโอกาสชำรุด ๑.๒ ไม่มีโอกาสชำรุด
- ๒. / ไม่มีสายเคเบิลใยแก้วนำแสง

(นายณัฐวัฒน์ ภัทท์พัฒนะ.)  
ตำแหน่ง ผ.จก.กฟส.อ.ท่าม่วง

วันที่ ๑๓ พ.ค. ๒๕๖๒  
นายณัฐวัฒน์ ภัทท์พัฒนะ (ลงนาม) ๕/๑๕

สแกนส่งแล้ว

๑๓ พ.ค. ๒๕๖๒

สำหรับแผนควบคุมการจ่ายไฟ (คพ.) กพก.๓

เรียน อก.ปบ.(ก.๓)

คพ. พิจารณาแล้วเห็นควร

อนุมัติให้ดับไฟตามคำขอข้อ 1. ฟิวเตอร์ TMA04 จาก TMA4S-07 ถึง TMA4S-08  
ในวันที่ 16 ม.ค. ๖๒ ตั้งแต่เวลา ๐๙.๐๐ น. ถึง 10.๐๐ น. ตามใบสั่งทำสวิชชิงเลขที่ 657/62

อนุมัติให้ดับไฟตามคำขอข้อ 2. ฟิวเตอร์ TMA09 จาก TMA9S-07 ถึง TMA9S-09  
ในวันที่ 16 ม.ค. ๖๒ ตั้งแต่เวลา 09.๐๐ น. ถึง 10.๐๐ น. ตามใบสั่งทำสวิชชิงเลขที่

พนักงานศูนย์ฯ นาย ธีรชัย นอร์ค ประสานงานการขอดับไฟกับ นาย ธีรชัย

ธีรชัย นอร์ค  
( วก.6 ปลูกขมิ้นแทน นพ.พ.)

สำหรับผู้อนุมัติ

ที่ ก.๓ กปบ.(คพ.)

เรียน ผจก. กปร. ท้าวง, กปร. ท้าเรือ

อก.บช.(ก.๓), อก.วว.(ก.๓)

อนุมัติ และแจ้ง จป. เพื่อตรวจสอบความปลอดภัย  
พร้อมทั้งลงข้อมูลแจ้งแผนดับไฟลงใน [www.pea.co.th](http://www.pea.co.th)

ขั้นตอนการสวิชชิง 1 แผ่น

แผนผังแนบ 1 แผ่น

ผจพ. (สถานี - )

เพื่อทราบ และจัดพนักงานเข้าปฏิบัติงานร่วมกับศูนย์ฯ นครปฐม  
ตั้งแต่วันที่ ..... น. เป็นต้นไป จนกว่างานจะแล้วเสร็จ

ใบสั่งทำสวิตชิง

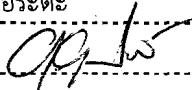
1. สถานที่ทำงาน      หน้าบ้านก้านวิสุทธิ **โกวิทMA4, 9.**
2. กำหนดวันที่ทำงาน      16 พ.ค. 62      ระหว่าง      09.00 น.      ถึง      10.00 น.
3. ผู้ขอทำงาน      ทมจ.      งานที่ทำ      **MU วมจ. เชื่อม DDE**      ตามใบขอปฏิบัติงาน      657/62
4. เตรียมการสวิตชิงโดย      นายสิทธิชัย หอระตะ      วันที่      15 พฤษภาคม 2562
5. ตรวจสอบสวิตชิงโดย            วันที่      15 พค 62
6. อนุมัติสวิตชิงโดย
7. สั่งทำสวิตชิงโดย
1. นายสิทธิชัย, นายอนุสรณ์, นายมโนช, นายศักดิ์สิทธิ์ (กะ1 00.00 น. - 08.00 น.)
  2. นายสถาพร, นายธนิต, นายณัฐกาญจน์, นายสามารถ (กะ2 08.00 น. - 16.00 น.)
  3. นายเพชรรัตน์, นายมงคล, นายพิชชา, นายอมร (กะ3 16.00 น. - 24.00 น.)

ที่	รหัสอุปกรณ์	สภาพอุปกรณ์ ปกติก่อน ดำเนินการ	ดำเนินการ	เวลา	ผู้ดำเนินการ	ผู้สั่งการ	หมายเหตุ
1	ตรวจสอบสถานะอุปกรณ์ก่อนทำการสวิตชิง						
2	TMK01VB-01	" On " Auto Reclose	" Off " Auto Reclose		TMK		-
3	TMK03VB-01	" On " Auto Reclose	" Off " Auto Reclose		TMK		-
4	TMA03VB-01	" On " Auto Reclose	" Off " Auto Reclose		TMA		-
5	TMA09VB-01	" On " Auto Reclose	" Off " Auto Reclose		TMA		-
6	ตรวจสอบ SF6 TMA4S-07 วงขนาบ ให้ไขว้ Open พร้อมล๊อคคาน						
7	เมื่อพร้อมดับไฟเวลา 09.00 น.						
8	TMA09S-07	สับ	ปลด(ใช้ไหลดบัสเตอร์)		ทมจ.		DIS <b>วิหฟฟ (กอม)</b>
9	TMA09S-09	สับ	ปลด(ใช้ไหลดบัสเตอร์)		ท่าเรือ		DIS <b>ตรงข้าม กฟส.ท่าเรือ (กอม)</b>
10	TMA04S-08	สับ	ปลด ล๊อคคาน		ทมจ.		SF6 บ.กระดาศครีฟไทย
11	แจ้งพื้นที่ไฟฟ้าดับให้ กฟส.ทมจ.ทราบ และให้ตั้ง Manual TMA03 ไว้ตลอดการทำงาน						
12	แจ้งผู้ควบคุมงาน Test ไฟ						
13	TMK02R-01	Nonreclosing, ALT	Normal		ทมจ.		R ตลาดหวายเหนียว
14	TMK01VB-01	" Off " Auto Reclose	" On " Auto Reclose		TMK		-
15	TMK03VB-01	" Off " Auto Reclose	" On " Auto Reclose		TMK		-
16	TMA09VB-01	" Off " Auto Reclose	" On " Auto Reclose		TMA		-
17	แจ้งการดับไฟให้ผู้ควบคุมงานทราบ แล้วแจ้งผู้ควบคุมให้ปฏิบัติได้ ( <b>ไฟ Hotline กระเช้า ๒ เครื่อง ในกรเชื่อม DDE</b> )						
สิ้นสุดสวิตชิงช่วงเช้า							
18	เมื่อปฏิบัติงานแล้วเสร็จพร้อมจ่ายไฟ						
19	TMA04VB-01	" On " Auto Reclose	" Off " Auto Reclose		TMA		-
20	TMA09VB-01	" On " Auto Reclose	" Off " Auto Reclose		TMA		-
21	เมื่อพร้อมจ่ายไฟเวลา 10.00 น.						
22	TMA04S-07	ปลด	สับ		ทมจ.		SF6 วงขนาบ
23	TMA09S-07	ปลด	สับ		ทมจ.		DIS <b>วิหฟฟ (กอม)</b>
24	ปลดล๊อคคาน TMA4S-08 SF6 บ.กระดาศครีฟไทย						
25	TMA04VB-01	" Off " Auto Reclose	" On " Auto Reclose		TMA		-
26	TMA09VB-01	" Off " Auto Reclose	" On " Auto Reclose		TMA		-
27	TMA03VB-01	" Off " Auto Reclose	" On " Auto Reclose		TMA		-
สิ้นสุด Switching ทั้งหมด							

เส้นทึบ - ฟิวส์  
 115 KV  
 22 KV

สายฟิวส์ทั้งหมดจะอยู่ที่ ๑๖ เมตรจาก บันได ทาง ๐๕:๐๐:๐๐-๑๐:๐๐:๐๐  
 เมื่อจุดต่อ DDE จะติดตั้งที่หน้าตู้ฟิวส์

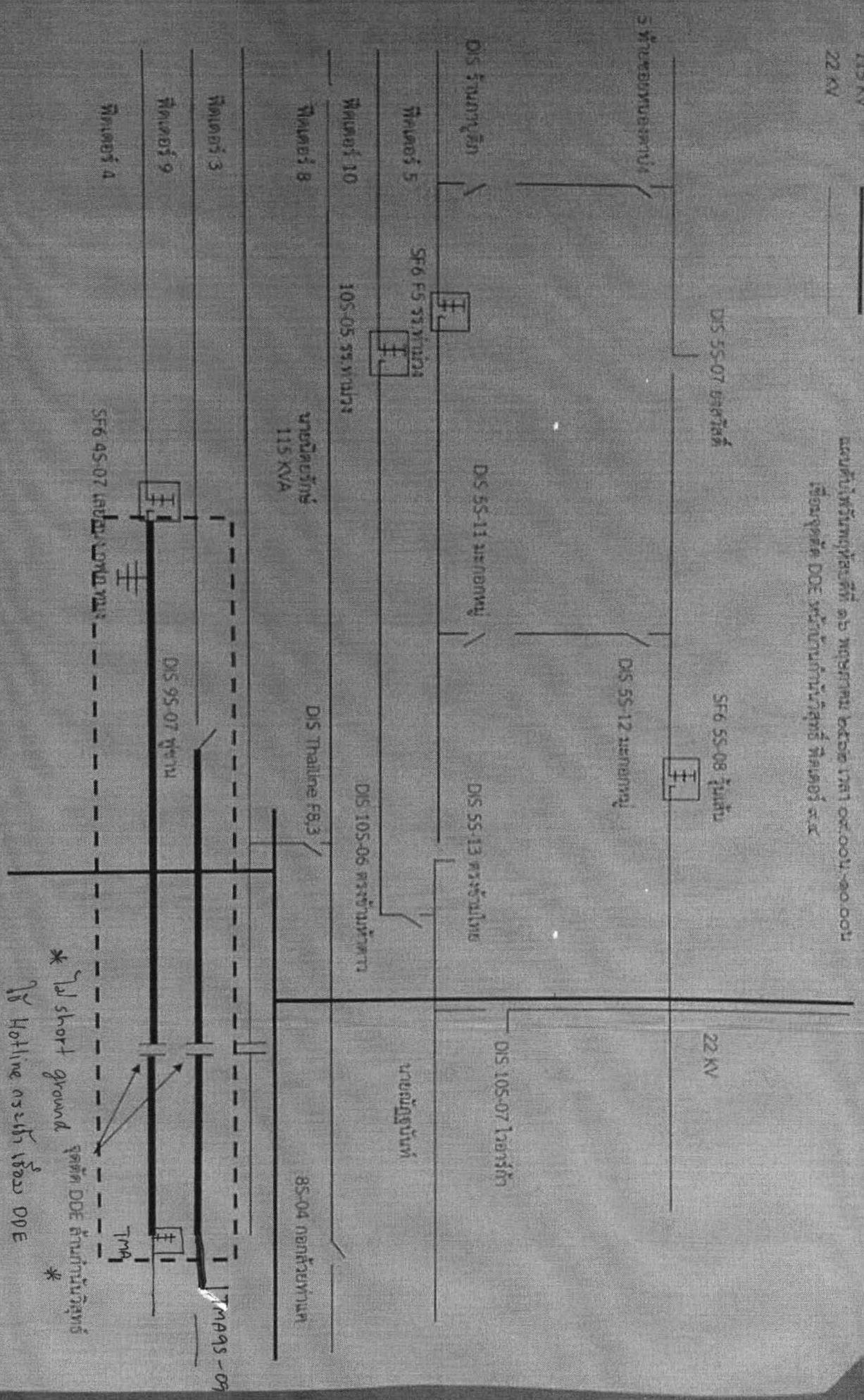

\* 1 short ground  
 \* Hotline ๑๕๖๖ DDE